

# CARTE ADMINISTRATIVE ET ROUTIÈRE PROVINCE DE LA TSHOPO

ECHELLE : 1/750.000

Cartographie et traitement SIG : M. Laghmouch

© Musée Royal de l'Afrique Centrale, Tervuren 2020

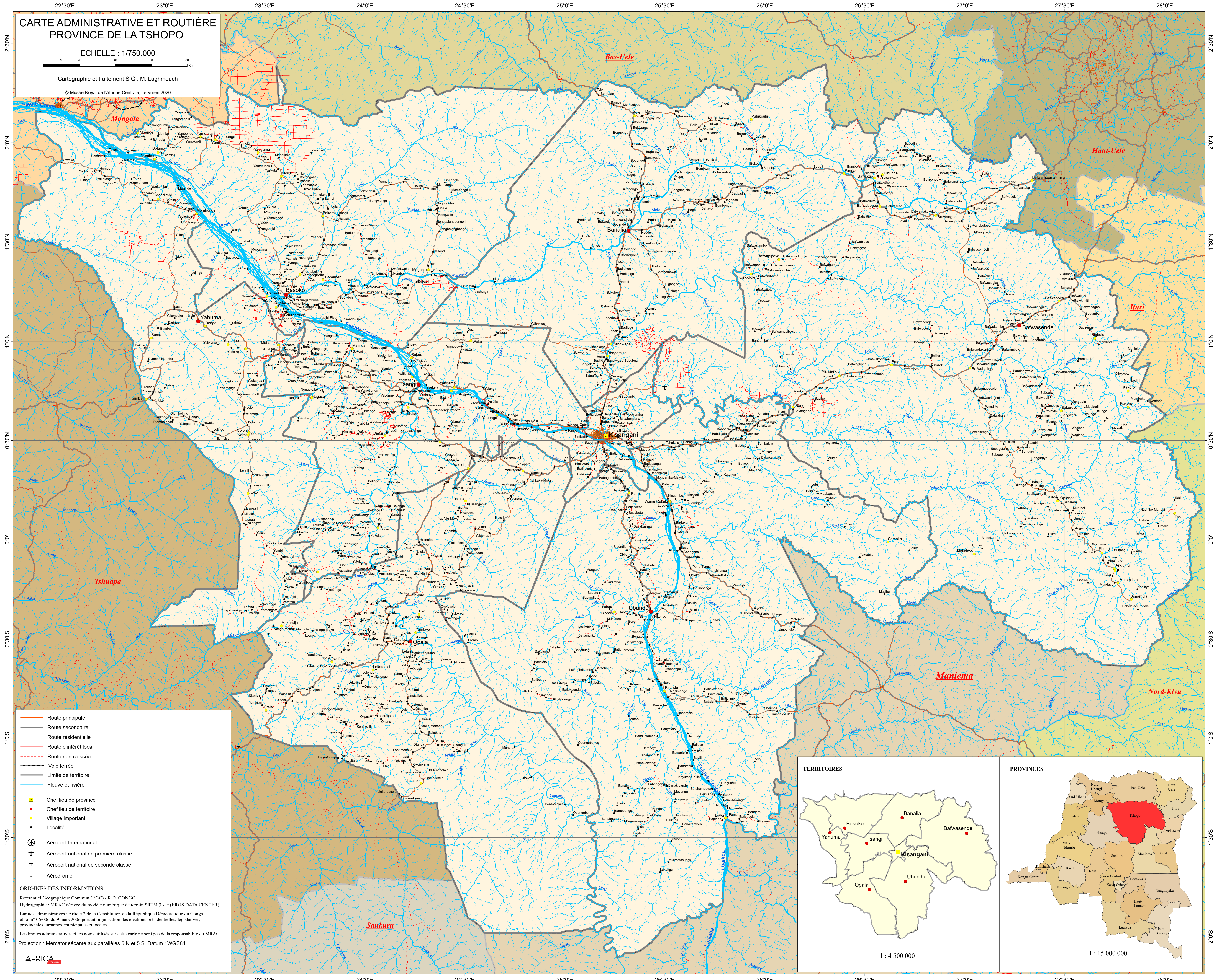

- Route principale
- Route secondaire
- Route résidentielle
- Route d'intérêt local
- Route non classée
- - - Voie ferrée
- Limite de territoire
- Fleuve et rivière
- Chef lieu de province
- Chef lieu de territoire
- Village important
- Localité
- ✈ Aéroport International
- ✈ Aéroport national de première classe
- ✈ Aéroport national de seconde classe
- ✈ Aérodrome

**ORIGINES DES INFORMATIONS**  
 Référentiel Géographique Commun (RGC) - R.D. CONGO  
 Hydrographie : MRAC dérivée du modèle numérique de terrain SRM 3 sec (EROS DATA CENTER)  
 Limites administratives : Article 2 de la Constitution de la République Démocratique du Congo et loi n° 06/006 du 9 mars 2006 portant organisation des élections présidentielles, législatives, provinciales, urbaines, municipales et locales  
 Les limites administratives et les noms utilisés sur cette carte ne sont pas de la responsabilité du MRAC  
 Projection : Mercator sécante aux parallèles 5 N et 5 S. Datum : WGS84

